体重体組成計

Android 版

OMRON welby マイカルテ

【HBF-255T、HBF-256T】かんたん連携

Welbyマイカルテでは、【オムロンコネクト】と連携して体重体組成計「HBF-255TまたはHBF-256T」で測定した結果を、スマートフォンでかんたんに取得することができます。

連携を行う前に確認していただきたいこと

■「**OMRON connect**」アプリは**「インストール済み」**ですか。
体重体組成計から測定結果を連携するためにアプリが必要です。
■スマートフォンの**「Bluetooth」は「オン」**になっていますか。
設定方法は、お使いのスマートフォンの機種によって異なります。
ご利用のスマートフォンの取扱説明書をご覧いただくかご契約会社へお問合せ下さい。
■スマートフォンの**「位置情報」は「オン」**になっていますか。
■**インターネット通信が可能な環境でご利用ください。**

【HBF-255T、HBF-256T】のご利用にあたってご留意いただきたいこと

■**ペアリングを行った際や体重計の電池を交換した際は、一度必ず測定結果を登録してください。**
ペアリング設定後または電池交換後に１回分の測定結果を登録することで、測定値の日時が記録されます。
以後の測定結果を正しく取り込むために一度測定結果を登録してください。
■**体重の測定結果は、1日1回分（1日のうちの最終データ）を表示します。**

【HBF-255T、HBF-256T】をはじめてご利用の方

1 [Welbyマイカルテ] の タブバーにある [機器連携] をタップします。

【HBF-255T、HBF-256T】をはじめてご利用の方

2 リストから [オムロンコネクト] をタップします。

3 リストからご利用中の機器をタップします。（HBF-255TまたはHBF-256Tを選択してください）

OMRON connectが立ち上がります。

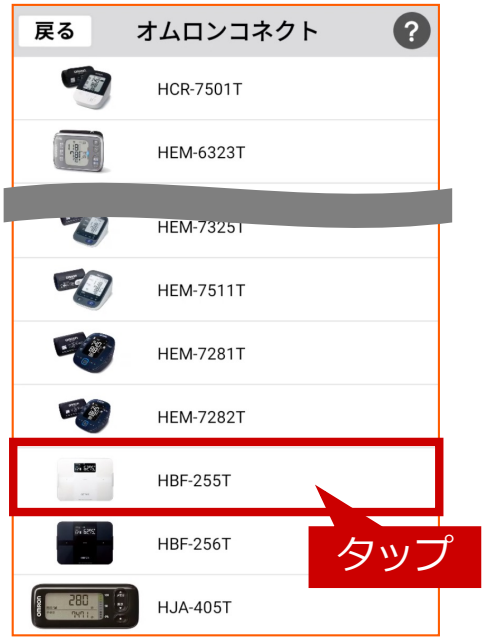

OMRON connectでの操作手順

4 OMRON connectで連携機器の登録を行います。連携画面の指示に従い、性別、身長、使用地域等を入力し、登録をしてください。

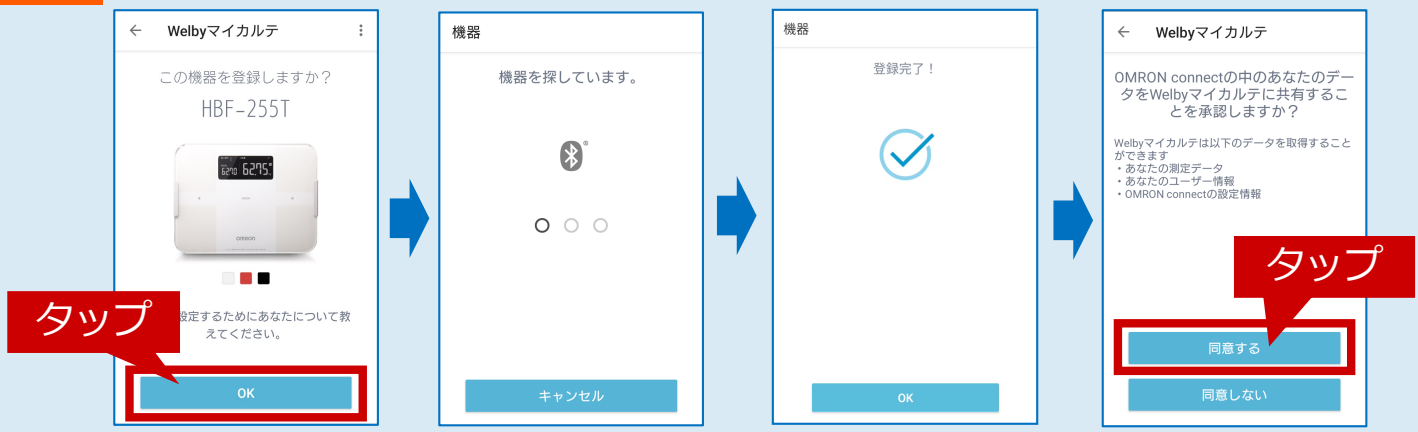

【HBF-255T、HBF-256T】をはじめてご利用の方

5

[測定結果] が表示されますので [OK] をタップします。
※1日1回分（1日のうちの最終データ）を表示します。

計測データが複数ある場合

計測データが複数ある場合は取得した期間と件数を表示します。データ取得後に表示されるまで時間がかかることがあります。

⚠ **ご注意ください**

■取り込むデータがない状態では「計測データがありませんでした。」とメッセージが表示されます。本メッセージが表示された際は、次ページの手順で測定を行った上で再度Welbyマイカルテとのデータ連携をお試しください。

6

連携が完了すると、マイカルテの[機器連携]画面内[オムロンコネクト]の該当機器横に[連携]の表示がされますので確認してください。

【 HBF-255T、HBF-256T 】を
はじめてご利用の場合の設定は以上で終了です。

機器連携済みの方

1

体重を測定します。
測定後、[Welbyマイカルテ]のタブバーにある[機器連携]をタップします。

2

[機器連携]リストから[オムロンコネクト]をタップします。

3

リストから ご利用中の機器をタップします（HBF-255TまたはHBF-256Tを選択してください）。

機器連携済みの方

OMRON connectでの画面遷移

4 体重体組成計で測定したデータがOMRON connectと通信します。

※画面はHBF-255Tで連携した場合です。

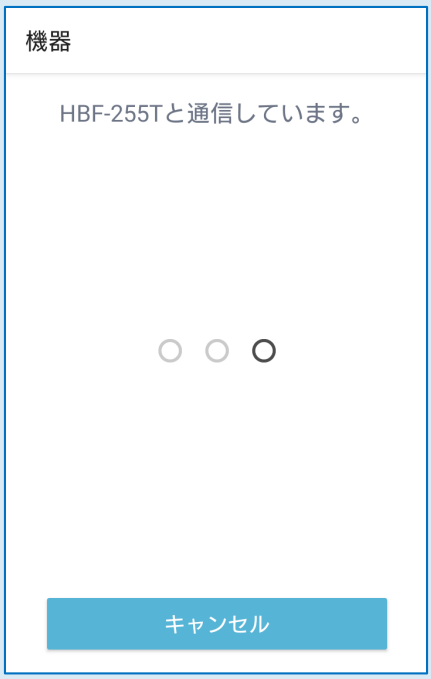

OMRON connectでの画面遷移

5 測定したデータが転送されると[転送完了！]と表示されますのでOKをタップします。

OMRON connectのホーム画面が表示されたら、スマートフォンの[戻る]ボタンをタップしてください。

機器連携済みの方

6 [測定結果] が表示されますので [OK] をタップします。
※1日1回分（1日のうちの最終データ）を表示します。

計測データが複数ある場合

計測データが複数ある場合は取得した期間と件数を表示します。データ取得後に表示されるまで時間がかかることがあります。

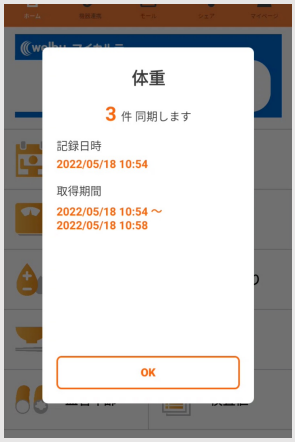

ご不明な点がございましたら、
Welbyカスタマーサポートまでお問い合わせください。

【お問い合わせ】

Welby（ウェルビー）カスタマーサポート

電話：0120-095-655（受付時間　平日10:00～17:30）

メール：support@welby.jp

※掲載しているマイカルテアプリ画面はバージョン2.8.0です